

03 Juli 2019

Statistics

IHSG 6,385 +0.08%
Dow 26,787 +0.26%
EIDO 26.15 -0.65%
Nikkei 21,732 +0.01%
IDR Rp 14,140 +0.16% (↓)
CPO Sep RM 1,967/MT +0.46%
Oil Close USD 56.25/barrel -4.81%
Oil Open USD 56.53/barrel +0.50%
ICENewcastleCoalAug\$70.95/MT +2.09%
Gold USD 1,433.70/ Troy ounce +1.84%

CORPORATE ACTIONS

TYPE – CODE – CumDate – AMT

T : Tentative, F : Final

RIGHT (Exc Price, Trading Period):

LPCK – Rp 1495 – 27 Jun – 3 Jul
LPKR – Rp 235 – 27 Jun – 10 Jul
BULL – Rp 200 – 3 Jul – 9 Jul
GOLD - Rp 221 – 5 Jul – 12 Jul
BHIT – Rp 100 – 8 Jul – 19 Jul

STOCK SPLIT (cumdate):

PTSN – 1:3 – 3 Jul (F)

DIVIDEN TUNAI (cumdate):

FISH – Rp 150 – 3 Jul (F)
CEKA – Rp 100 – 3 Jul (F)
PWON – Rp 7 – 3 Jul (F)
JKON – Rp 3 – 3 Jul (F)
SSMS – Rp 2 – 3 Jul (F)
CTRA – Rp 10 – 4 Jul (F)
JECC – Rp 300 – 4 Jul (F)
PBRX – Rp 2 – 4 Jul (F)
GGRM – Rp 2600 – 4 Jul (F)
MDKI – Rp 12 – 4 Jul (F)
PALM – Rp 2 – 4 Jul (F)

IPO:

Indonesia Tobacco Tbk (ITIC) – 4 Jul (F)
Darmi Bersaudara Tbk (KAYU) – 4 Jul (F)
BimaSakti Pertiwi Tbk (PAMG) – 5 Jul (F)
Berkah Prima Perkasa Tbk (BLUE) – 8 Jul (F)
Envy Technologies Indonesia (ENVY) – 8 Jul (F)
MNC Vision Networks Tbk (IPTV) – 8 Jul (F)
Eastparc Hotel Tbk (EAST) – 9 Jul (F)
Fuji Finance Indonesia Tbk (FUJI) – 9 Jul (F)
Asuransi Jiwa Sinarmas MSIG Tbk – 9 Jul (F)
Inocycle Technology Group (INOV) – 10 Jul (F)
Arkha Jayanti Persada Tbk – 10 Jul (F)
Satyamitra Kemas Lestari (SMKL) – 11 Jul (F)
Hansel Davest Indonesia (HDIT) – 12 Jul (F)

RUPS (Cum date, HariPelaksanaan):

ENRG – 3 Jul – 30 Jul
AKKU – 3 Jul – 30 Jul
ARGO – 4 Jul – 31 Jul
ARGO – 4 Jul – 31 Jul
ISAT – 5 Jul – 1 Aug
TRIS – 5 Jul – 1 Aug
ITMA – 11 Jul – 7 Aug
MLBI – 12 Jul – 15 Aug

PROFINDO RESEARCH 03 JULI 2019

Bursa Amerika berakhir menguat tipis di perdagangan kemarin, namun kenaikan tersebut tertahan setelah AS mengancam akan mengenakan tariff tambahan terhadap barang-barang Eropa senilai USD 4 miliar. Sentiment ini mengurangi dampak positif dari kesepakatan dagang AS dan China. Indeks Dow Jones +0.26%, S&P 500 +0.29%, dan Nasdaq +0.22%.

Bursa Eropa masih melanjutkan penguatan di tengah sentiment dari kesepakatan dagang AS dan China, meskipun AS mengancam akan mengenakan tariff tambahan barang-barang Eropa. Indeks FTSE 100 +0.82%, DAX +0.04%, CAC 40 +0.16% dan STOXX 600 +0.37%.

Harga minyak mentah dunia anjlok di tengah aksi profit taking serta kekhawatiran perlambatan ekonomi global setelah rilis data-data manufaktur yang menunjukkan perlambatan.

IHSG pada perdagangan kemarin bergerak mixed dan berhasil ditutup menguat tipis dengan volume yang menurun. IHSG saat ini berada di area jenuh beli dengan tingkat potensi terjadinya koreksi wajar. Kami perkirakan indeks pada perdagangan hari ini akan bergerak mixed cenderung melemah. Tidak adanya sentiment positif yang kuat membuat Indeks sulit menembus resistance psikologis di 6400. Rentang pergerakan di level 6326-6396. Saham yang dapat diperhatikan INDF (buy), SSIA (SoS), CPIN (SoS), AKRA (buy), KBLI (buy), LPPF (buy).

Selengkapnya www.profindo.com

DISCLAIMER ON

News Update

PT Alam Sutera Realty Tbk (ASRI) sudah melakukan strategi hedging untuk mengantisipasi pelemahan rupiah. Kurs rupiah cenderung menguat dan hedging ASRI di-cover bervariasi sampai dengan Rp 14.500. ASRI menggunakan mata uang rupiah dalam sebagian besar operasional, termasuk penjualan, pembelian bahan baku, dan beban usaha. Transaksi yang menggunakan mata uang asing hanya dilakukan untuk hal-hal khusus. (Kontan)

Anak usaha PT ABM Investama Tbk (ABMM) yang bergerak di bidang usaha jasa penambangan batubara yaitu PT Cipta Kridatama (CK) berhasil menggenggam kontrak anyar pada Senin (1/7). Perseroan meneken kontrak kerja sama dengan PT Multi Harapan Utama (MHU), perusahaan pertambangan batu bara yang lokasi penambangannya terletak di Kutai Kertanegara dan Samarinda, Kalimantan Timur. Nilai kontrak ini sebesar US\$ 337 juta dengan jangka waktu selama 5 tahun. Dalam kerja sama ini, CK akan membantu kegiatan usaha pertambangan MHU dalam bentuk penyewaan alat berat serta pemindahan material penutup atau

Perbandingan PER & PBV

| | SECTOR | PER | PBV |
|---------------------|--------------|---------------|--------------|
| AAAI | AGRI | 136.49 | 1.06 |
| LSIP | AGRI | 51.72 | 0.96 |
| SIMP | AGRI | (44.95) | 0.31 |
| SSMS | AGRI | 21.04 | 2.27 |
| AGRI | | 41.08 | 1.15 |
| ASII | AUTOMOTIVE | 14.17 | 1.00 |
| IMAS | AUTOMOTIVE | 2.94 | 0.70 |
| AUTO | AUTOMOTIVE | 10.88 | 0.61 |
| GJTL | AUTOMOTIVE | 3.78 | 0.42 |
| AUTOMOTIVE | | 7.94 | 0.68 |
| BBCA | BANKS | 30.19 | 4.61 |
| BBNI | BANKS | 10.61 | 1.49 |
| BBRI | BANKS | 16.49 | 2.76 |
| BBTN | BANKS | 9.11 | 1.07 |
| BDMN | BANKS | 12.06 | 1.08 |
| BJBR | BANKS | 9.86 | 1.42 |
| BJTM | BANKS | 5.84 | 1.07 |
| BMRI | BANKS | 12.81 | 1.91 |
| BANKS | | 13.37 | 1.93 |
| INTP | CEMENT | 50.04 | 3.35 |
| SMCB | CEMENT | (24.64) | 1.92 |
| SMGR | CEMENT | 69.87 | 2.21 |
| SMBR | CEMENT | 732.14 | 3.52 |
| CEMENT | | 206.85 | 2.75 |
| GGRM | CIGARETTE | 15.77 | 3.17 |
| HMSF | CIGARETTE | 27.17 | 9.24 |
| CIGARETTE | | 21.47 | 6.20 |
| PTPP | CONSTRUCTION | 19.24 | 0.82 |
| TOTL | CONSTRUCTION | 7.01 | 1.69 |
| WIKA | CONSTRUCTION | 19.52 | 1.27 |
| WSKT | CONSTRUCTION | 9.54 | 0.92 |
| WTON | CONSTRUCTION | 18.12 | 1.68 |
| ADHI | CONSTRUCTION | 20.02 | 0.94 |
| ACST | CONSTRUCTION | (2.67) | 0.73 |
| CONSTRUCTION | | 12.97 | 1.15 |
| ICBP | CONSUMER | 22.15 | 4.87 |
| INDF | CONSUMER | 11.62 | 1.21 |
| UNVR | CONSUMER | 48.98 | 37.95 |
| CONSUMER | | 20.69 | 11.01 |
| MAPI | RITEL | 26.71 | 2.37 |
| RALS | RITEL | 31.71 | 2.51 |
| ACES | RITEL | 33.12 | 7.03 |
| LPPF | RITEL | 18.01 | 5.80 |
| RITEL | | 27.39 | 4.43 |
| AKRA | OIL&GAS | 20.79 | 1.66 |
| ELSA | OIL&GAS | 9.24 | 0.83 |
| PGAS | OIL&GAS | 13.78 | 1.09 |
| OIL&GAS | | 14.60 | 1.19 |
| APLN | PROPERTY | 6.92 | 0.36 |
| ASRI | PROPERTY | 10.58 | 0.70 |
| BSDE | PROPERTY | 11.80 | 0.94 |
| CTRA | PROPERTY | 18.89 | 1.26 |
| KIJA | PROPERTY | 21.14 | 1.06 |
| LPCK | PROPERTY | 1.73 | 0.15 |
| LPKR | PROPERTY | 31.57 | 0.21 |
| PWON | PROPERTY | 12.45 | 2.22 |
| SMRA | PROPERTY | 100.68 | 3.49 |
| PROPERTY | | 23.97 | 1.15 |
| TBIG | TELECOM | 20.12 | 4.56 |
| TLKM | TELECOM | 16.92 | 3.34 |
| TOWR | TELECOM | 19.44 | 4.35 |
| TELECOM | | 18.82 | 4.08 |

overburden removal yang ditargetkan mencapai 36 juta Bank Cubic Metre (BCM) tiap tahun. (Kontan)

Demi memuluskan rencana ekspansi, PT Wijaya Karya Industri Energi meminjam duit dari induk usahanya. Pinjaman senilai Rp 8,02 miliar ini berasal dari PT Wijaya Karya (Persero) Tbk (WIKA). Dana pinjaman tersebut akan digunakan untuk pengembangan usaha PT Wijaya Karya Industri pada investasi lampu LED konvensional dan bulb, baterai untuk photoaltic seperti baterai Pembangkit Listrik Tenaga Surya (PLTS) dan Portable Power Supply (PPS). Pengembangan tersebut dinilai membuka potensi besar permintaan lokal dan peluang di luar Indonesia. (Kontan)

Lembaga pemeringkat Standard & Poor's Global Ratings menaikkan peringkat utang jangka panjang PT Chandra Asri Petrochemical Tbk (TPIA) menjadi BB- dari B+. Kenaikan peringkat ini diberikan dengan melihat kinerja induk usaha PT Barito Pacific Tbk (BRPT) yang dinilai kuat. (Kontan)

Emiten tower, PT Tower Bersama Infrastructure Tbk (TBIG) memperoleh pinjaman dari 13 bank senilai US\$375 juta atau setara Rp5,3 triliun. Konsorsium bank-bank memberikan pinjaman kepada TBIG untuk pendanaan pengembangan usaha dan pelunasan pinjaman yang telah diterima kelompok entitas anak perseroan, baik yang telah jatuh tempo maupun dipercepat. (Bisnis)

Emiten pelayaran, PT Samudera Indonesia Tbk (SMDR) akan melakukan investasi senilai US\$180 juta sepanjang 2019. Investasi akan dialokasikan untuk beberapa sektor yang berbeda yakni untuk sektor pelabuhan 44%, pelayaran 42%, logistik 11%, dan properti 3%. (Bisnis)

Sejumlah emiten kabel, termasuk PT Voksel Electric Tbk (VOKS) bakal memiliki kapasitas produksi baru pada semester II/2019, guna menangkap peluang dari proyek PLN dan swasta. Perseroan mengalokasikan investasi senilai US\$7 juta untuk ekspansi segmen high voltage. Pada tahun ini, VOKS mengalokasikan US\$7,5 juta untuk capex. Hingga Juni 2019, capex yang telah terserap sebanyak US\$3 juta. VOKS akan meningkatkan kapasitas produksi power cable coppersekitar 10%-20% dari kapasitas saat ini. (Bisnis)

PT Perdana Gapuraprima Tbk (GPRA) mengakuisisi saham dua perusahaan afiliasi dengan nilai total Rp 109,5 miliar. Emiten properti ini akan membeli saham PT Megapolitan Gapuraprima sebesar 50% dari PT Sendico Wiguna Lestari dan 49,9% dari PT Citraabadi Kotapersada. Nilai akuisisi ini sebesar Rp 55 miliar. Pembelian ini terkait target GPRA di bidang properti menengah di bawah Rp 1 miliar dalam tiga tahun ke depan. Untuk akuisisi tersebut, GPRA mendapat kucuran dana sebesar Rp 109,5 miliar dari perusahaan afiliasinya, PT Citraabadi Kotapersada. Pinjaman ini memiliki jangka waktu tiga tahun dengan bunga 9,75% per tahun. Pinjaman ini tidak memiliki jaminan. (Kontan)

PROFINDO TECHNICAL ANALYSIS 03 JULI 2019

INDF



PT Indofood Sukses Makmur Tbk

Pada perdagangan Selasa 2 Juli 2019 ditutup pada level 7125 atau menguat Rp 50. Secara teknikal pola terbentuk **Double Bottom** mengindikasikan **Bullish**. Indikator Stochastic Uptrend. Volume menunjukkan trend pembelian meningkat.

BUY
Target Price 7400
Stoploss < 7000

SSIA



PT Surya Semesta Internusa Tbk

Pada perdagangan Selasa 2 Juli 2019 ditutup pada level 780 atau menguat Rp 45. Secara teknikal kenaikan yg terjadi masih melanjutkan **Break Out Rising Wedge**. Indikator Stochastic Uptrend. Volume menunjukkan trend pembelian meningkat.

Sell On Strength
Take Profit 805

CPIN



PT Charoen Pokphand Indonesia Tbk

Pada perdagangan Selasa 2 Juli 2019 ditutup pada level 5025 atau menguat Rp 315. Secara teknikal pola terbentuk **Double Bottom** mengindikasikan **Bullish**. Indikator Stochastic Uptrend. Volume menunjukkan trend pembelian meningkat.

Sell On Strength
Take Profit 5200

AKRA



PT AKR Corporindo Tbk

Pada perdagangan Selasa 2 Juli 2019 ditutup pada level 4190 atau menguat Rp 110. Secara teknikal pola **Double Bottom** mengindikasikan **Rebound**. Indikator Stochastic Golden Cross. Volume menunjukkan trend pembelian meningkat

BUY
Target Price 4580
Stoploss < 4100

KBLI

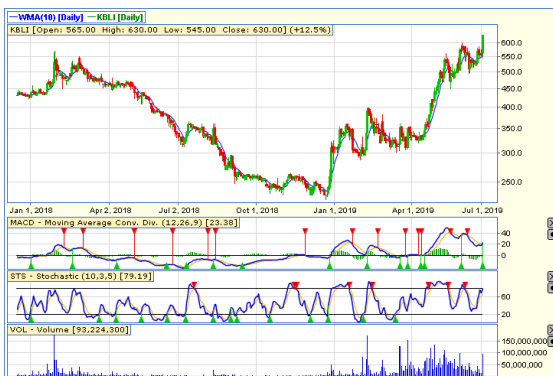

PT KMI Wire & Cable Tbk

Pada perdagangan Selasa 2 Juli 2019 ditutup pada level 630 atau menguat Rp 70. Secara teknikal pola terbentuk **Break out Sup & Handle** mengindikasikan **Bullish**. Indikator Stochastic Uptrend. Volume menunjukkan trend pembelian meningkat.

BUY
Target Price 700
Stoploss < 600

LPPF



PT Matahari Departement Store Tbk

Pada perdagangan Selasa 2 Juli 2019 ditutup pada level 3540 atau menguat Rp 100. Secara teknikal pola terbentuk **Break Out Triangle** mengindikasikan **Bullish**. Indikator Stochastic Uptrend. Volume menunjukkan trend pembelian meningkat.

BUY
Target Price 3820
Stoploss < 3500

Profindo Research Team:

Yuliana
(Research Analyst)
yuliana@profindo.com
Ext 713

Dimas W.P. Pratama, CSA®
(Technical Analyst)
Dimas.wp@profindo.com
Ext 715

Michael Filbery
(Research Analyst)
michael.filbery@profindo.com
Ext 714

Profindo Equity Sales Team

Jessie James
(Head of Equity Sales)
jessie.james@profindo.com
Ext 314

Prasetyo Nugroho
(Head of Dealing)
prasetyo.nugroho@profindo.com
Ext 306

Gabriella Pratiwy
(Head of Marcom& OLT)
Gabriella.pratiwy@profindo.com
Ext 600

KANTOR PUSAT

Permata Kuningan Building, 19F
Jl. KuninganMulia, Kav. 9C, Guntur Setiabudi
South Jakarta 12980
Phone : +62 21 8378 0888
Fax : +62 21 8378 0909
WA : 0818 0772 5505
FB : ProclikProfindo
IG : @profindosekuritas
Telegram : RanGers Stock Community
Twitter : proclickRG

PERWAKILAN SERANG

IDX Indonesia Stock Exchange
Jl. Veteran No 39-40
Cimuncang, Kota Serang
Banten 42117

DISCLAIMER

This research report is prepared by PT PROFINDO SEKURITAS INDONESIA for information purposes only and is not to be used or considered as an offer or the solicitation of an offer to sell or to buy or subscribe for securities or other financial instruments. The report has been prepared without regard to individual financial circumstance, need or objective of person to receive it. The securities discussed in this report may not be suitable for all investors. The appropriateness of any particular investment or strategy whether opined on or referred to in this report or otherwise will depend on an investor's individual circumstance and objective and should be independently evaluated and confirmed by such investor, and, if appropriate, with his professional advisers independently before adoption or implementation (either as is or varied).